

GNF auktion 13 Feb. 2023

Skriftliga anbud mottages senast tre dagar innan auktion av Harri Lötjönen,

Rosengatan 7. 434 43 Kungsbacka. Mail: harri.lotjonen@telia.com.

Loter markerade med stjärna är avbildade på föreningens hemsida.

Resultat

| | | | | | | |
|-------|-------------------|--|-------|-----|--|------|
| A1 * | Aztek | Yxmynt Cirka 1500 e.kr. | | | | |
| | | Inköpt på Ticalens mynthandel för 1400kr. | | 400 | | 400 |
| A2 | Kina | Chandynastin 1122-255 f.kr. spadmynt | | | | |
| | | "Pu" An-Yang | | 100 | | Åter |
| A3 | Kina | Cashmynt 2st. 1700-1800-tal | | 50 | | 50 |
| A4 | Tyskland | Brakteat 1400-tal | 1?/1 | 100 | | 100 |
| A5 | Ungern | Sigismund I 1387-1437 Denar | 1/1+ | 200 | | Åter |
| A6 * | Rom | Republik Denar Servlia 100 f.kr. Syd. 601 | 1/1+ | 150 | | 410 |
| A7 | Rom | Republik Denar Claudia 42 f.kr. Syd. 1117 | 1. | 150 | | 150 |
| A8 * | Rom | Trajan Decius249-251 Tetradrachm Syrien | 1/1+ | 150 | | 150 |
| A9 | Rom | Trajan Decius249-251 Antoninian RIC 41a | 1+ | 150 | | 150 |
| A10 | Rom | Crispus Caesar 317-326 AE3 Antiokia RIC 64 | 1+/01 | 50 | | 50 |
| A11 | Rom | Constantius II 337-361 AE4 Konst. RIC 82 | 1+/01 | 50 | | 50 |
| A12 | Bysans | Trachy Cirka 1200 e.kr. | 1. | 50 | | 50 |
| A13 * | Rom | Gordian III 238-244 Antoninian RIC 55 | 1+ | 200 | | 400 |
| A14 * | Rom | Constantine I 307-337 Follis 330-3 Trier | | | | |
| | | RIC 543 | 01. | 100 | | 100 |
| | | | | | | |
| B1 | Karl XI | 1/6 Öre 1666 | 1. | 25 | | 40 |
| B2 | Karl XI | 1/6 Öre 1670 | 1. | 25 | | 25 |
| | | | | | | |
| C1 * | USA | 1/ Dollar 1925 Kalifornien | 1+/01 | 500 | | 725 |
| C2 | Sydafrika | 5 Shillings 1949 | 1+/01 | 50 | | 120 |
| C3 | Sydafrika | 5 Shillings 1952 | 1+/01 | 50 | | 120 |
| C4 | Kanada | Dollar 1949 | 01. | 100 | | 200 |
| C5 | Elfenbensk. | 10 Francs 1966 | 01. | 100 | | 250 |
| C6 | Bermuda | Penny 1793 | 1 | 100 | | 400 |
| C7 * | Bahamas | Penny 1806 | 1/1+ | 100 | | 390 |
| C8 * | Storbritan. | One penny model | 1+ | 50 | | 90 |
| C9 * | New Brunsw. | 1/2 penny token | 1/1+ | 50 | | 110 |
| C10 * | Storbrittan. | Hull 1/2 penny token 1812 | 1+ | 50 | | 140 |
| C11 | Storbrittan. | Birmingham 1/2 penny token 1792 | 1+ | 50 | | 120 |
| C12 | Storbrittan. | Bristol penny token 1811 | 1+ | 50 | | 310 |
| C13 | Sverige | Spelpenning Dristigt & slugt. Repa | 1+ | 50 | | 80 |
| C14 | Tyskland | Westfalen 10 Mark 1921 | 1+ | 50 | | 100 |
| C15 * | Danska Västindien | 20 cent 1862 | 1/1+ | 200 | | 330 |



A6

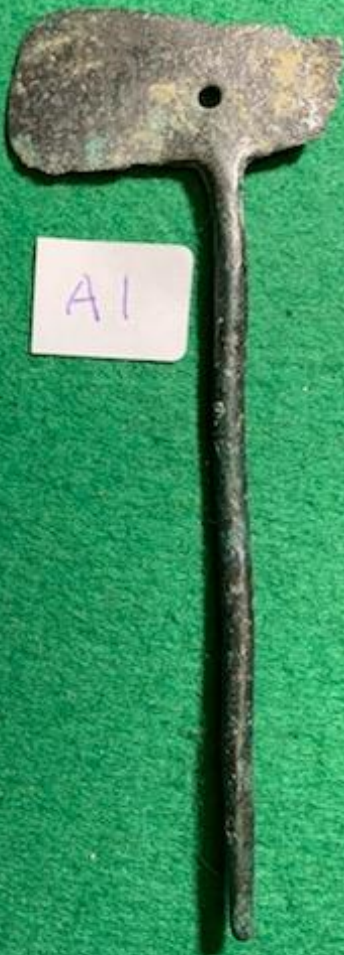

A8



A1

A13



A14







